vLib und MPG/SFX - mal anders

Erik Altmann und Inga Overkamp

vLib Projekt

Seit Oktober 2002 werden im Rahmen des vLib-Projektes zwei Dienste betrieben:

- **vLib-Portal** (http://vlib.mpg.de): Katalog der für die wissenschaftliche Literaturrecherche relevanten Ressourcen (z.B. Datenbanken, MPG Bibliothekskataloge) und Metasuche über ausgewählte Ressourcen.
- **MPG/SFX Link-Resolver** (http://sfx.mpg.de/citation/sfx_local): Bruchlose Navigation von der Referenz zu weiterführenden Informationen (z.B. Volltext, Inhaltsverzeichnis, Websuche).

Da für beide Angebote standardisierte Schnittstellen implementiert wurden, stehen die vLib-Dienste – neben dem Aufruf über die primäre Web-Oberfläche – auch für andere Nutzungsszenarien zur Verfügung und können so in personalisierte Umgebungen integriert werden. Dieses Poster stellt mögliche Anwendungen exemplarisch vor.

RSS-Feeds zum Ressourcen-Angebot

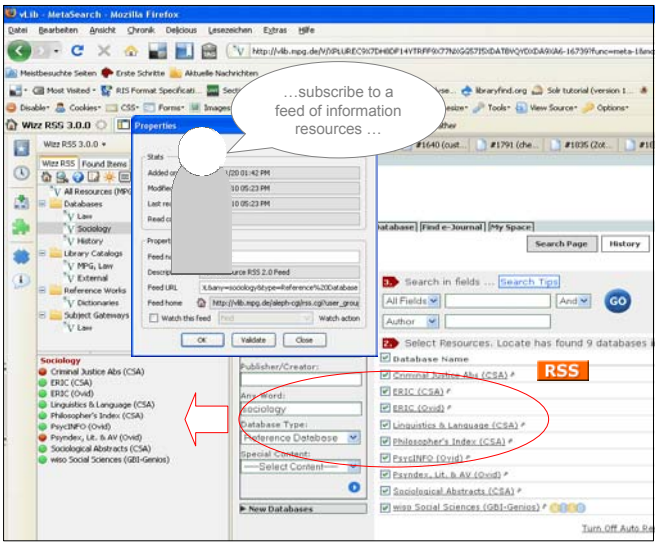

Ressource Feeds

Die Ressource-Listen im vLib-Portal sind im Feed-Format (RSS 2.0) erhältlich und können mittels eines Feed-Readers abonniert werden. Dies ist eine komfortable Möglichkeit, um über neue Angebote informiert zu werden, s. http://vlib.mpg.de/vlib-rss-feed.html.

Such Plug-Ins für vLib und MPG/SFX

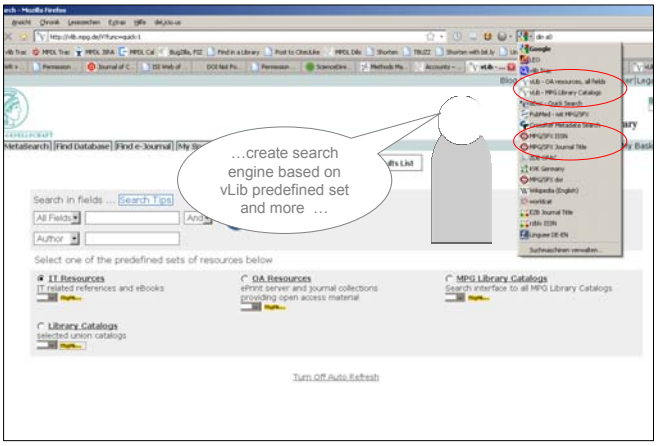

Suchbox des Browsers

Nach Installation des entsprechenden OpenSearch Plug-Ins kann die Suche in einem vLib Predefined Set oder dem MPG/SFX Citation Linker direkt über den Browser abgesetzt werden, s. http://vlib.mpg.de/vlib-search-plugin.html.

Vom COinS zu MPG/SFX

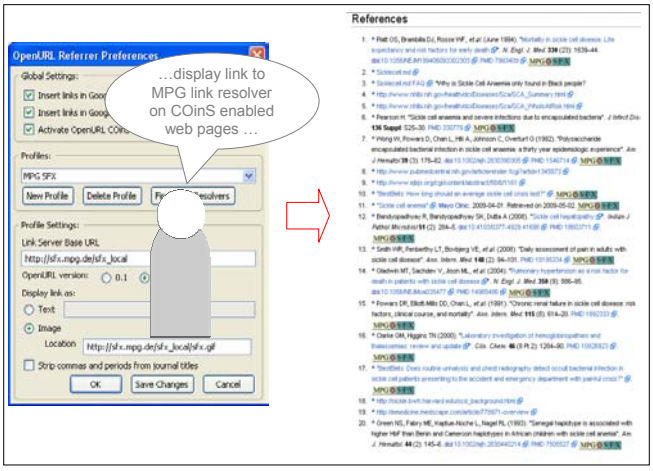

COinS

COinS sind Context Object/OpenURL-Informationen, die im HTML-Code enthalten sind und von Browser-Erweiterungen interpretiert werden können. Die Installation des OpenURL-Referrers ermöglicht die Einbindung des MPG/SFX-Dienstes in Literaturlisten, die COinS unterstützten (z.B. bei Wikipedia), s. http://vlib.mpg.de/sfx-coins.html.

Export von Literaturangaben

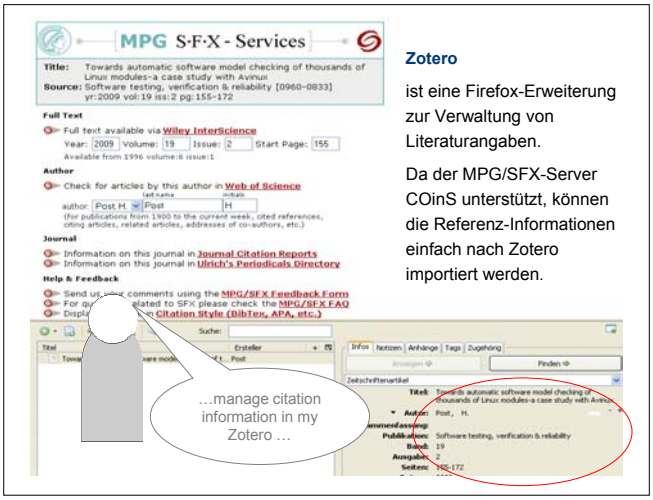

Zotero

ist eine Firefox-Erweiterung zur Verwaltung von Literaturangaben.

Da der MPG/SFX-Server COinS unterstützt, können die Referenz-Informationen einfach nach Zotero importiert werden.

Unterstützung von Literaturverwaltungssystemen

Das vLib-Portal und der MPG/SFX-Server unterstützen den Export von Literaturangaben in diverse Verwaltungssysteme, z.B. Zotero und EndNote.